



Société Francophone de Médecine Sexuelle

ESSM 2009

LYON

15-18 NOVEMBER '09



# La crise du milieu de vie chez l'homme

Ronald Virag

Centre d'Explorations et Traitements de l'Impuissance  
Paris

La crise de milieu de vie chez l'homme

## Erreur de casting?

Le sexologue est-il sociologue ?  
Le plombier est-il aussi psychiatre ?

1517

Celui qui promettra à l'humanité de la délivrer de l'embarrassante sujétion sexuelle, quelque sottise qu'il choisisse de dire, sera considéré comme un héros  
*Sigmund Freud; 1914*

# Sémantique de la crise

**Selon le Dictionnaire Culturel en langue française  
5 sens au mot « crise »**

- 1. Moment d'une maladie caractérisé par un changement subit en bien ou en mal**
- 2. Manifestation émotive soudaine et violente**
- 3. Phase critique du développement psychophysologique de l'individu**
- 4. Situation, période de changement non maîtrisé**
- 5. Au théâtre, point culminant de l'action psychologique**



# Notion de « milieu de vie »

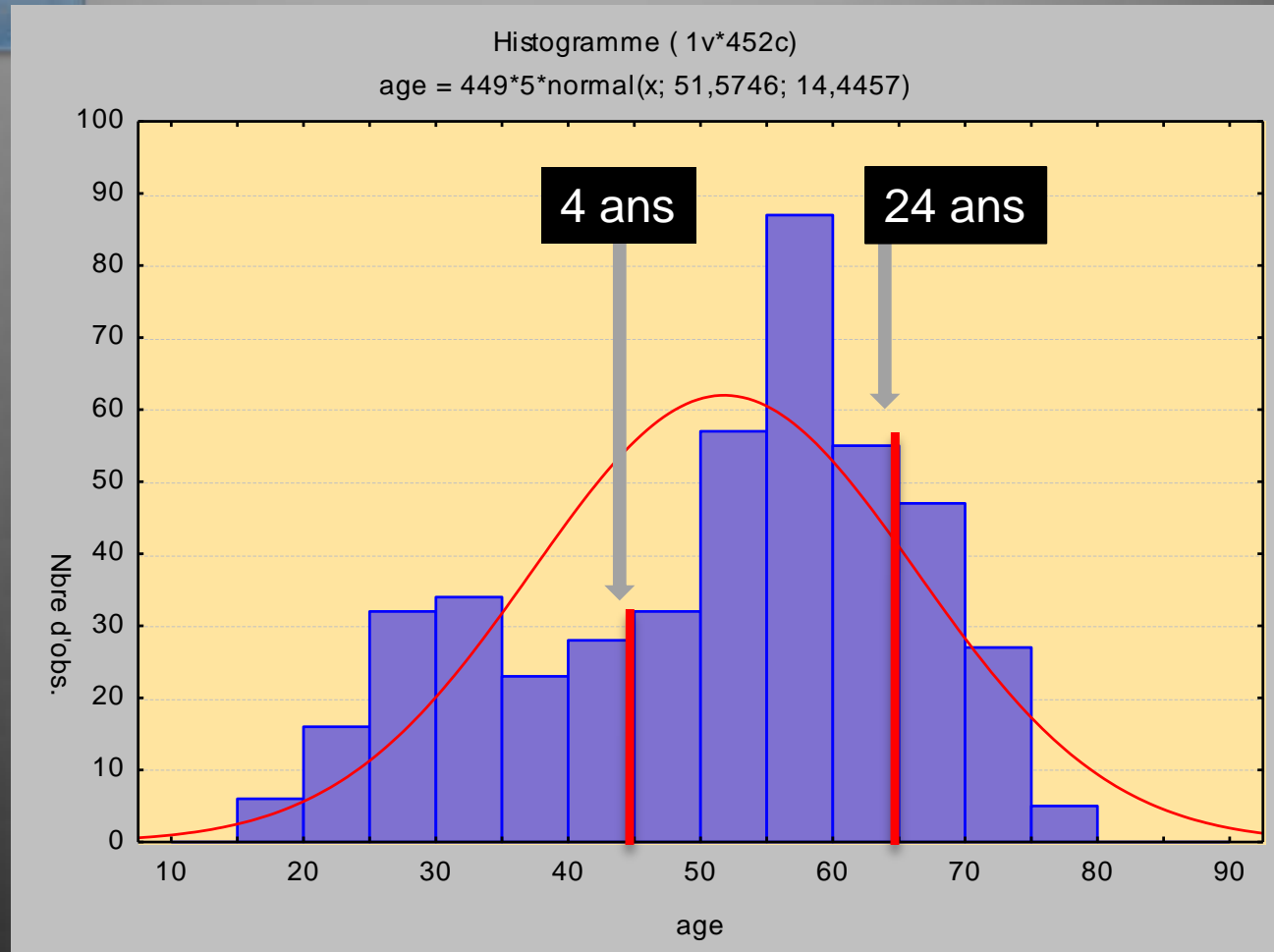

La crise de milieu de vie chez l'homme

# Erreurs d'interprétation

La consultation est un miroir déformant

**Véçu sexuel**

Mal-Etre  
Maladie

Véçu affectif  
Malaise physique



# Les ressorts de la masculinité

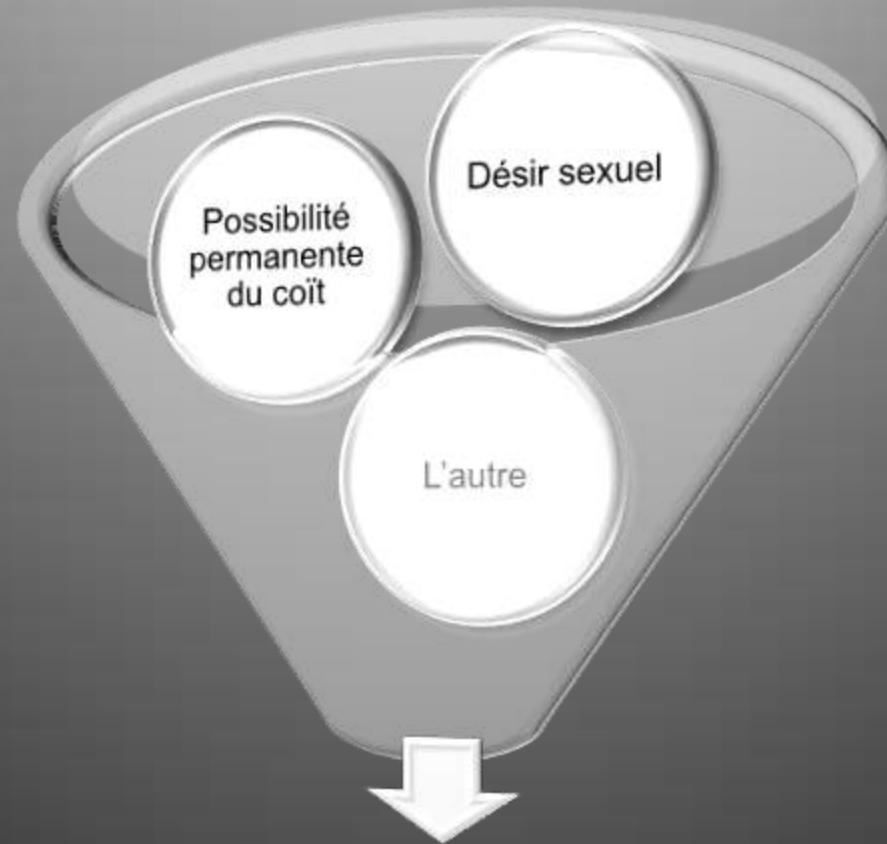

Crainte de ne pas y arriver



# Les ressorts de la masculinité

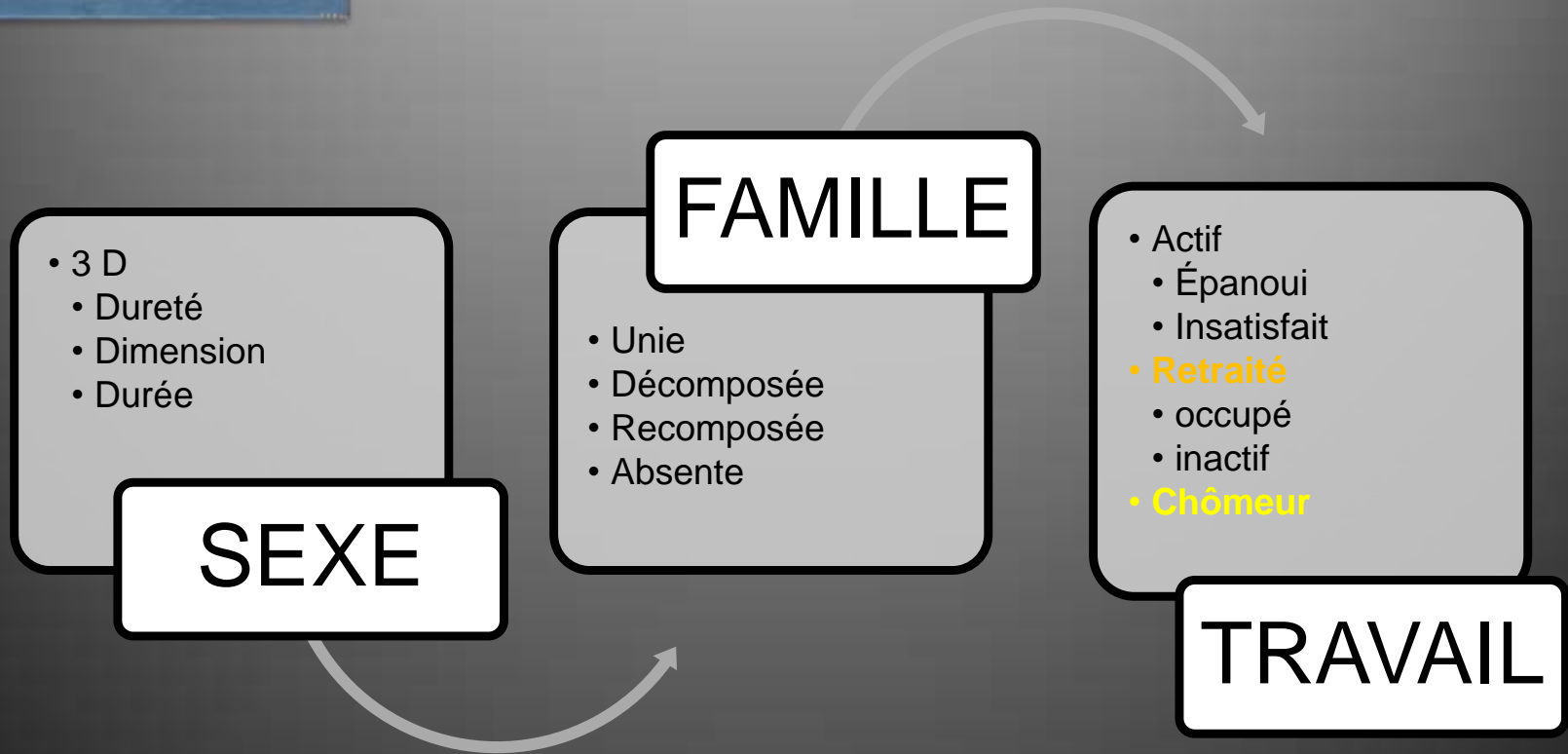



# Echelle de Fügl Meyer

Votre vie dans son ensemble	1	2	3	4	5	6
Votre vie sexuelle	1	2	3	4	5	6
Vos relations avec votre partenaire	1	2	3	4	5	6
Votre vie de famille	1	2	3	4	5	6
Votre contact avec vos amis et connaissances	1	2	3	4	5	6
Vos loisirs	1	2	3	4	5	6
Votre travail	1	2	3	4	5	6
Votre situation financière	1	2	3	4	5	6
Votre capacité à mener à bien ce que vous avez à faire au quotidien	1	2	3	4	5	6



# Influence de l'insatisfaction sexuelle Fugl-Meyer (n=177)

Variable	Moyennes et Ecart-Types (Fugl-Meyer)		
	Moyennes	Ec-Types	N
Rel.Part	3,68468	1,48924	111
Famille	4,34234	1,29681	111
Amis	4,66667	1,11464	111
loisirs	4,30630	1,26342	111
travail	4,25225	1,34481	111
Finance	4,17117	1,40048	111
Sexe	1,85585	0,80731	111

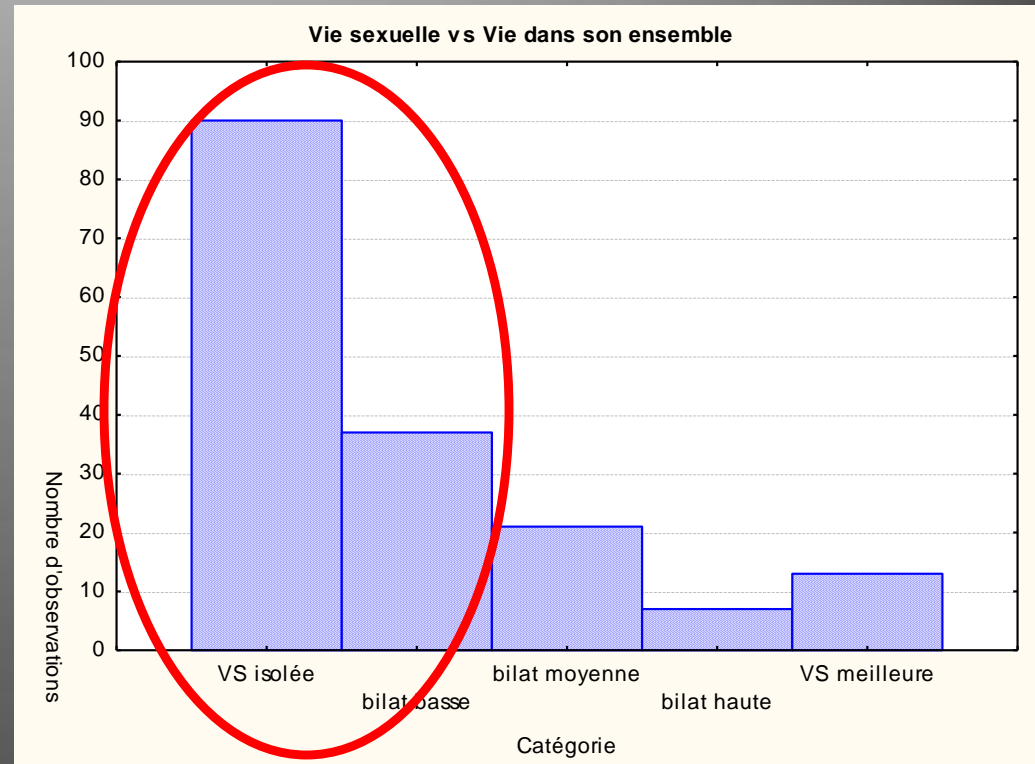

Rel.Part  $\beta = ,050$     **Famille  $\beta = ,283$**   
 Amis  $\beta = -,24$         loisirs  $\beta = ,016$   
 travail  $\beta = ,137$       Finance  $\beta = -,12$



# Vie sexuelle et crise de milieu de vie

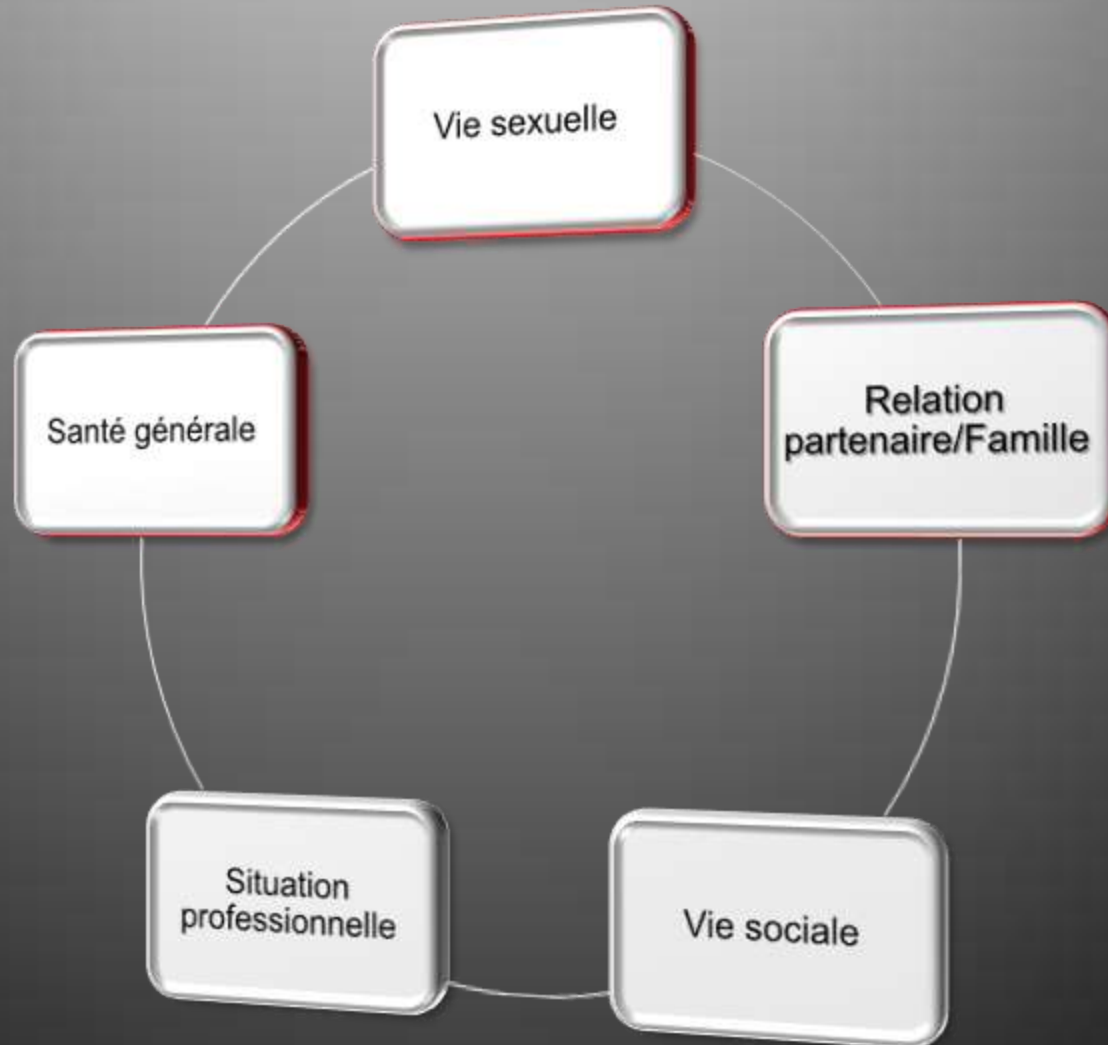



# L'heure du bilan sexuel ?

**Vie sexuelle**



**Relation  
couple**

**Situation  
professionnelle**





# Contexte sexuel antérieur

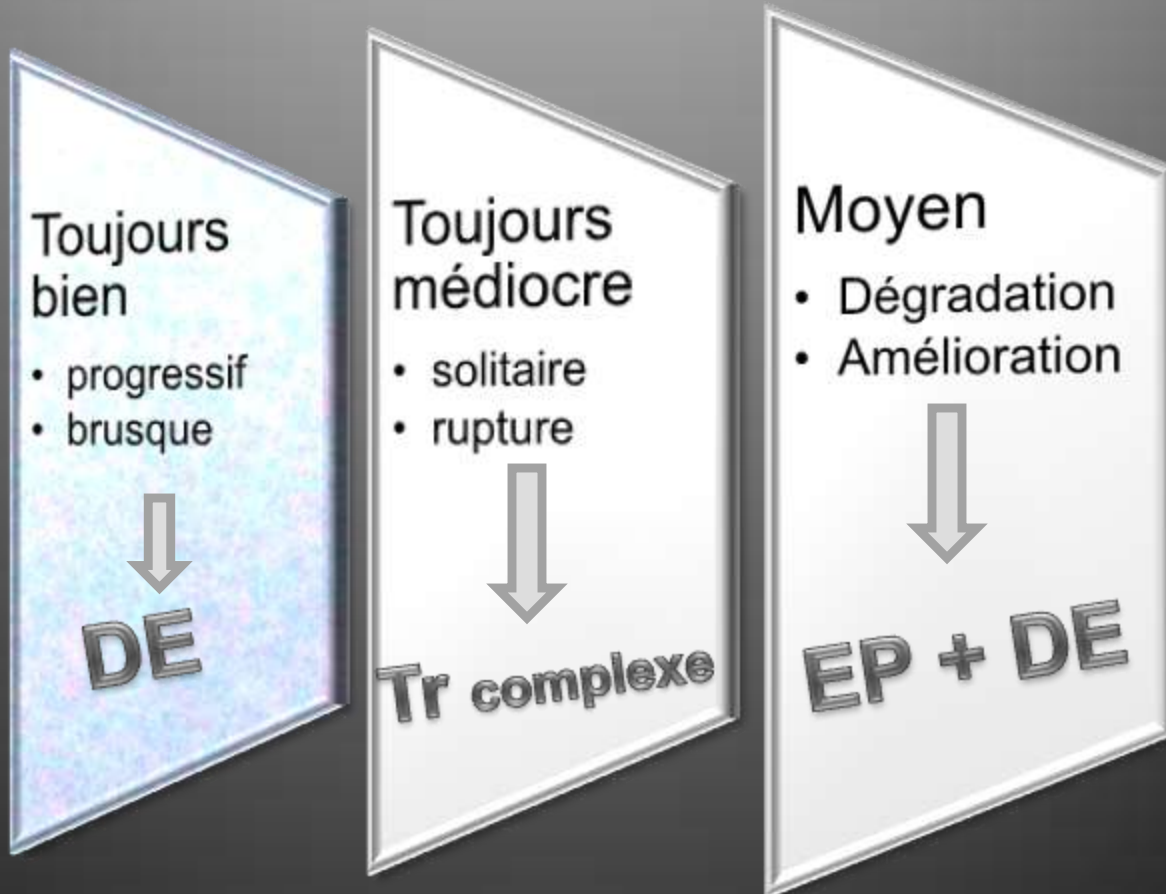



# Détérioration sexuelle après 40 ans

**Facteurs  
de Risque  
vasculaire**



**Viellissement  
hormonal**

**Dysfonction  
sexuelle**

# Altérations locales

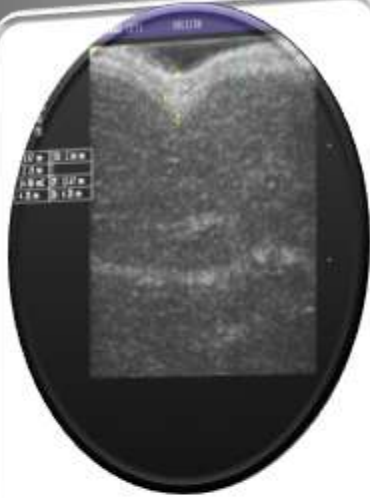

Albuginée

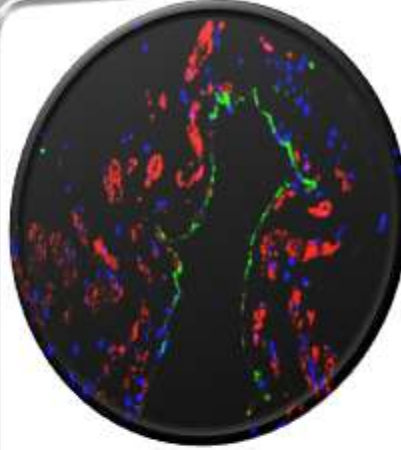

Muscle lisse

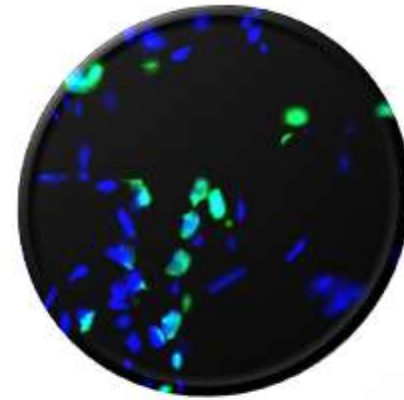

Endothélium



# Fréquence de Dysfonction endothéliale pénienne (n=303~sujets de plus de 40 ans )



%  
■ Avec DEP  
■ Sans DEP

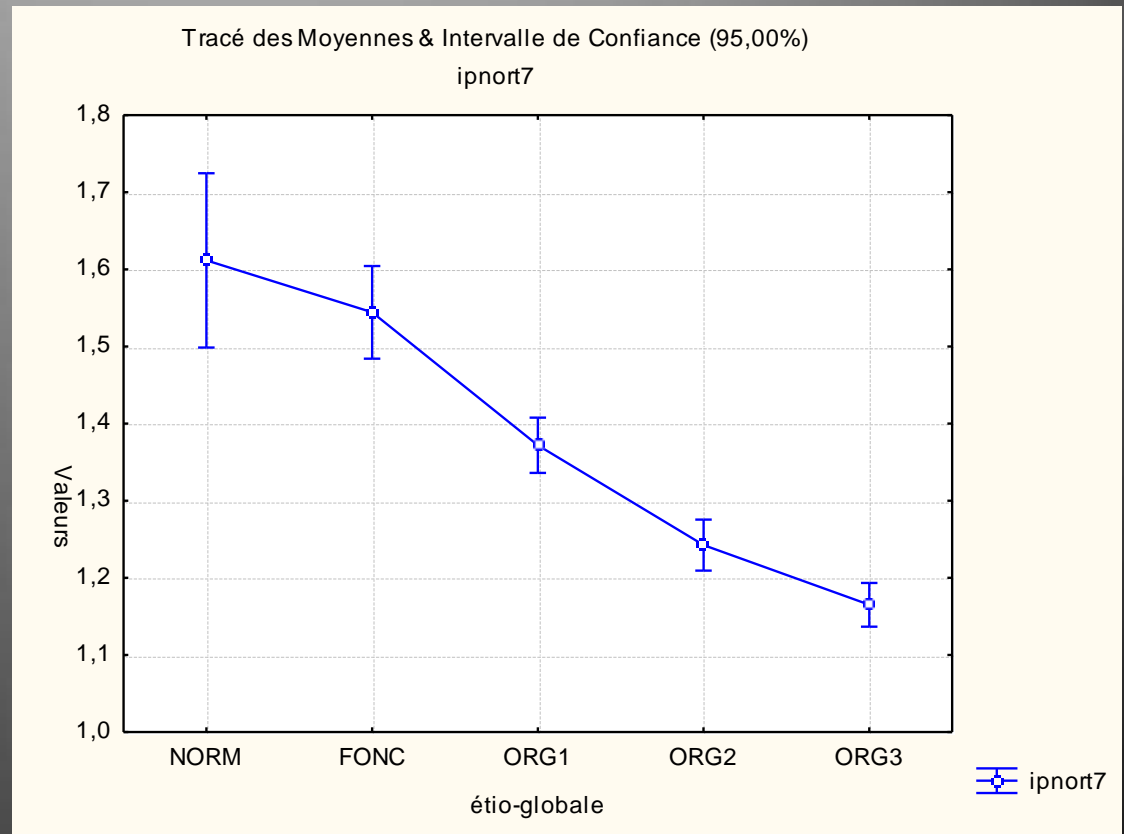

# DE et santé publique

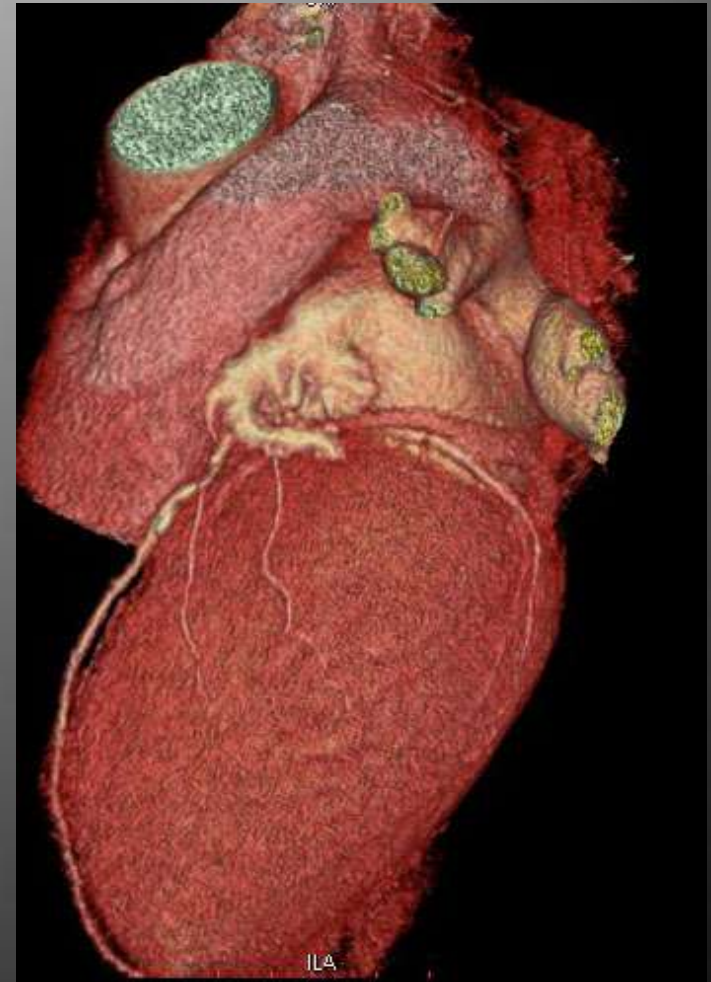

# DHEA marqueur de la DE?

## *MMAS*

% impotent

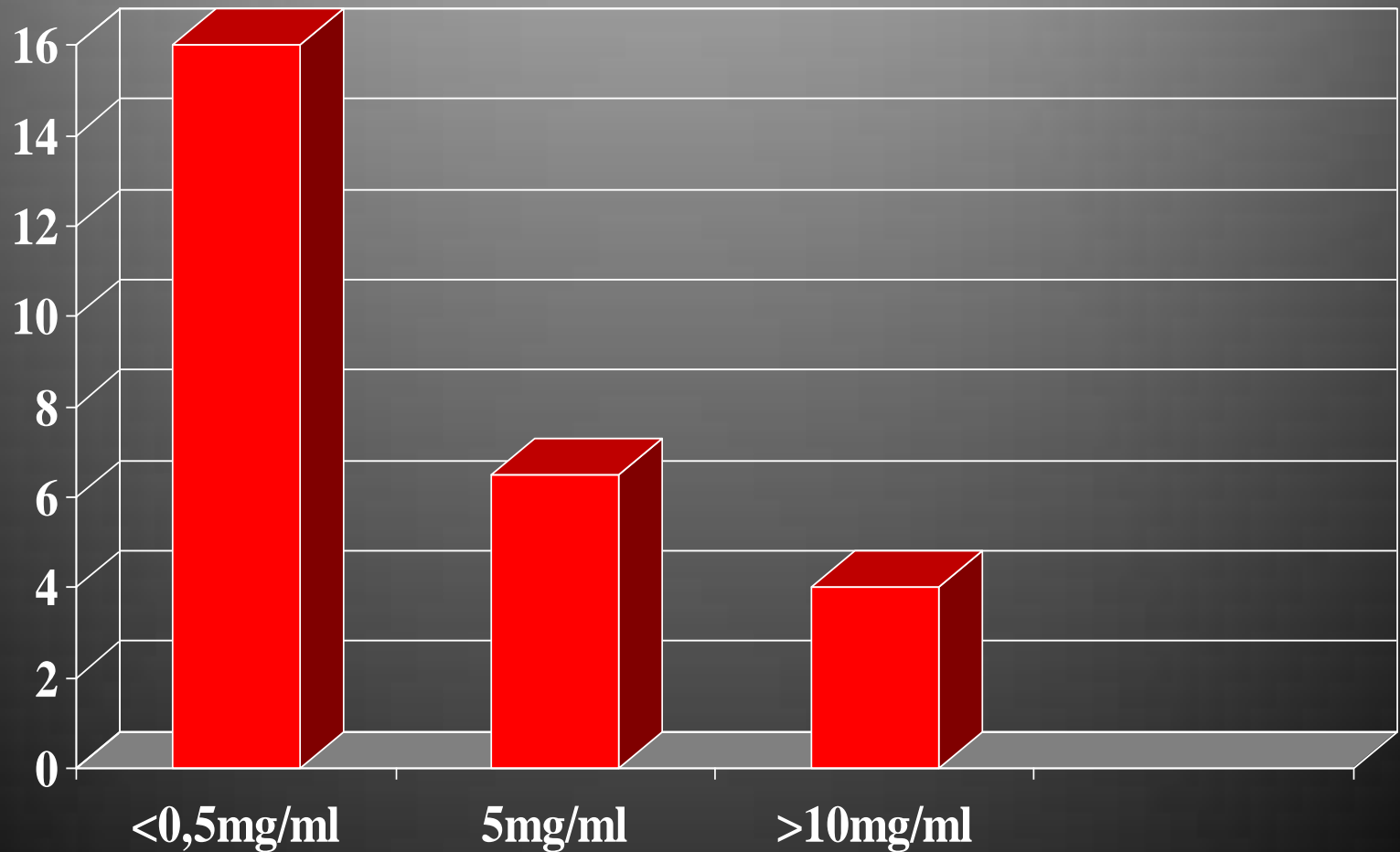

# ■ Longévité des traitements par injections IC

L'étude porte sur des patients se traitant depuis 10 ans et + ayant commencé leur traitement avant 1998 (sortie européenne du sildénafil) n~8 à 900

**261 dossiers actuellement complétés (30%)**

- Age médian 49 (19-72)
- 15.4 +/-5 ans
  - Continu.....**75%**
  - Intermittent.....19%
  - Alternance.....8%
  - Occasionnel.....2%.

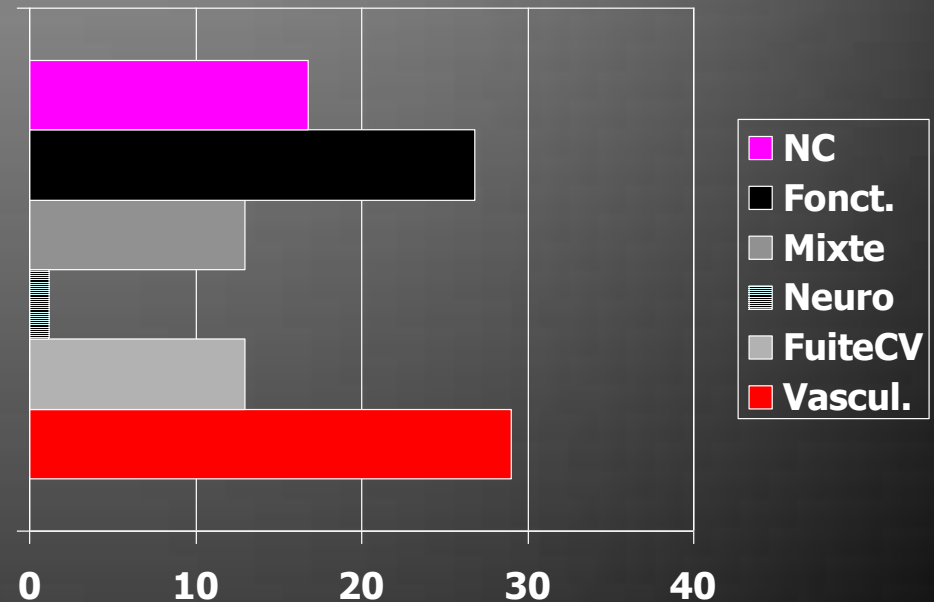

# ■ Longévité des traitements par injections IC

## Gestion du Traitement et Evolution

- Priapisme sévère 1,14%
- **Utilisation Etiléfrine**
  - Occasionnelle 4%
  - Fréquente 2.3%
- Complications locales
  - Infection n=1
  - Nodules transitoires 5%
  - La Peyronie 3%
- **Tt hormonal complémentaire 33%**

### Affections intercurrentes

Coronaires 11%

K.Prostate 6,5%

DN 27%

**Stabilité de la vie sexuelle**

**Stabilité des couples**

**Satisfaction**

**Sensibles à la prévention**

**Mortalité diminuée?**

# Le psychique et l'organique

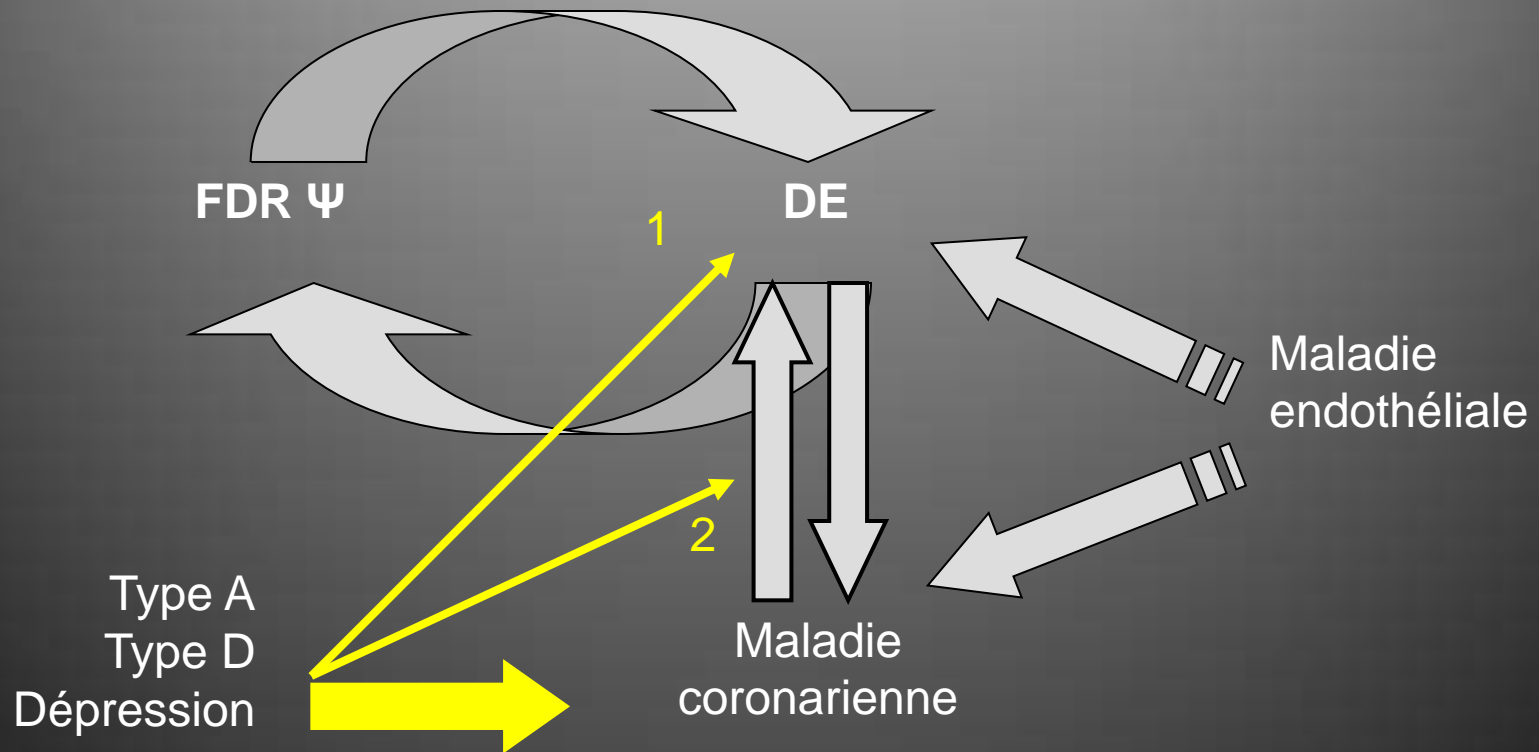

Cédric Lemogne, François Ledru, Silla Consoli  
Hôpital Européen Georges Pompidou

# Le sexologue: plombier et psychiatre

## Consolider l'érection

- Symptomatique
- Curatif
- Préventif

## Traitement du Terrain

- Compensation hormonale
- Terrain vasculaire
- Surveillance uro-génitale

## Prévention

- Alimentation-Nutrition
- Anti-oxydants-donneurs de NO
- Activités physique et psychique

# Prévention-Réparation L'Exemple de l'ELLIOVIR®

58 patients âgés de 54.8+/-10 ans ont pris ELLIOVIR® durant 1 à 6 mois à une dose journalière de **2,28g d'Arginine, 210 unités de SOD ; 0.120g d'OPC**.

24% des patients ont pris *ELLIOVIR® seul*, 54% ont reçu en plus des *inhibiteurs des PDE5*, et 24% des *injections intracaverneuses* (IIC).

23 patients ont pris le traitement un mois avant une prostatectomie totale ou une brachythérapie et 1 /3 mois après l'intervention.

57% des patients du groupe avaient un ou plusieurs FRV.

La fonction endothéliale pénienne a été évaluée par le PNORT, qui consiste à mesurer la vasodilatation de l'artère caverneuse après suppression durant 5 minutes de tout apport sanguin au niveau du pénis.

**Résultats présentés sur un Poster qui sera affiché dès cet après midi**

# Biostimulation Pénienne Régénératrice

- Thérapie génique
- Cellules souches

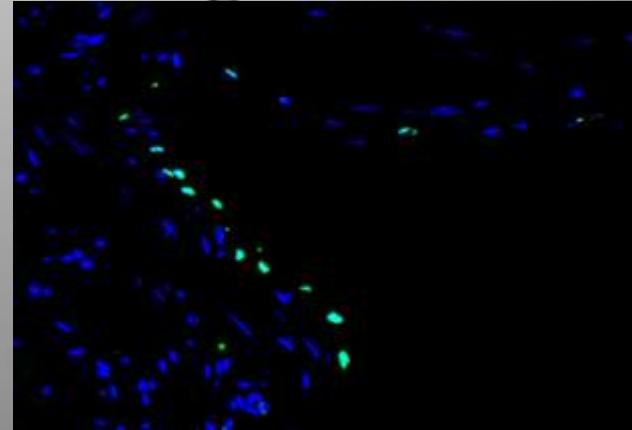

## Biostimulation (Protocole Carla-CETI)

Figura 1

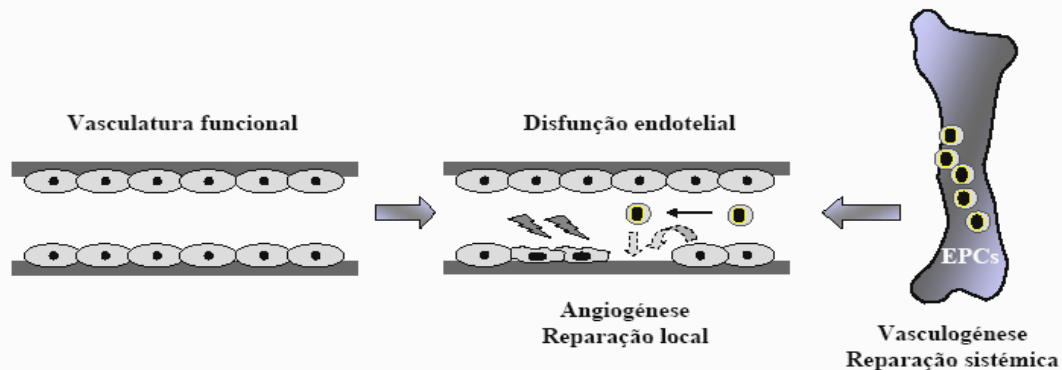

- utilisation de sang autologue
- réinjection intracaverneuse

CETI

# Biostimulation Péniennne Régénératrice (Protocole Carla-CETI)

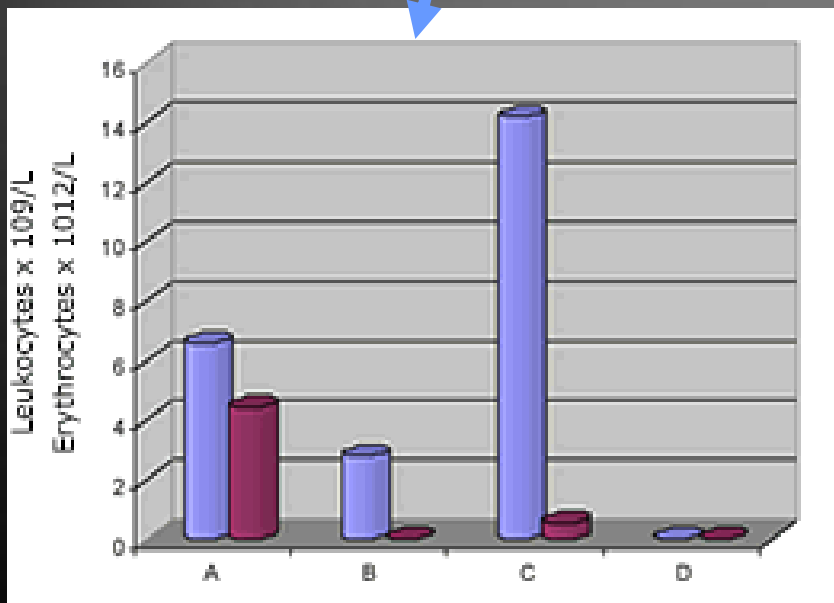

## Regenerative penile biostimulation (Protocole Carla-CETI)

Cas n°1: M...

- 45 ans, IIEF-5=7 no ARF
- CVOD
- Artérialisation: Résultat partiel: AI nécessaire\*
- 4 séances PRP (après *Elliovir et RealBuild*)
- Rapports sexuels efficaces sans AI (3mois)
  - IIEF-5 passé de 12 à 19
  - iPNORT

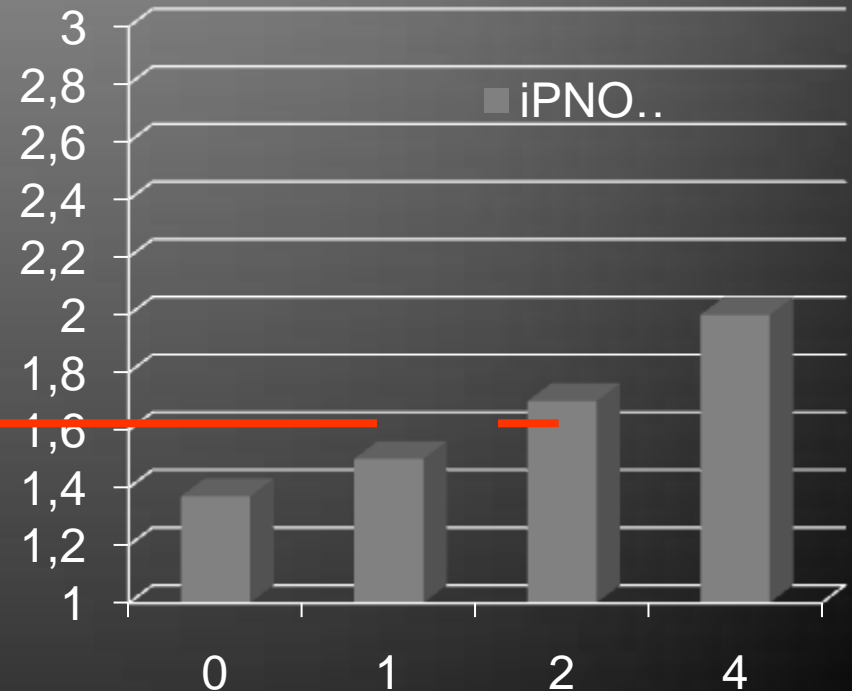
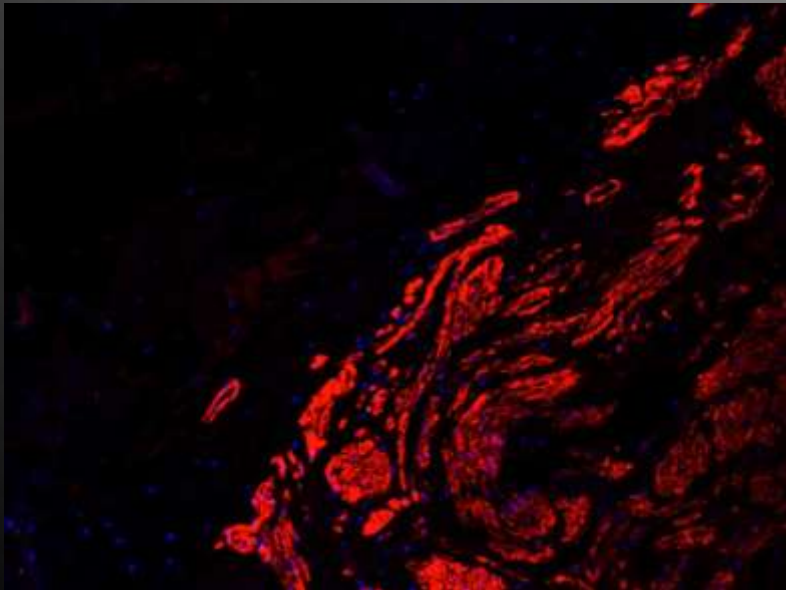

# Penile Regenerative Biostimulation

Preliminary results on 8 cases

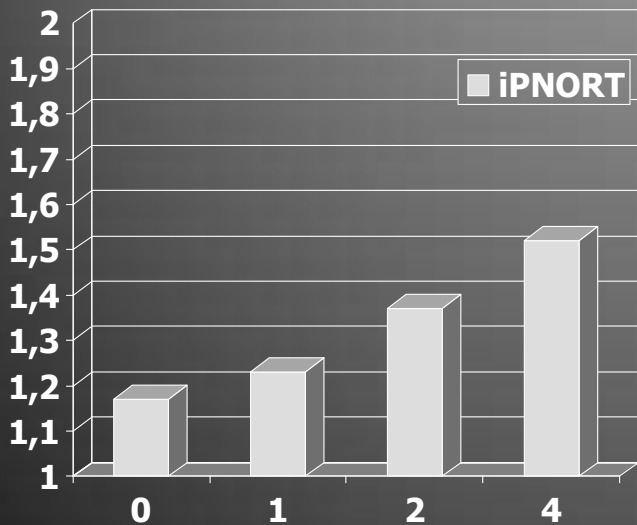

- Improvement of endothelial response: 6
- Improvement of erectile response 5
- Return of penetration possibility without any other treatment 3
- Decrease of previous treatments 2
- Failure to improve 3

# Notre rôle dans la crise de milieu de vie

## Restaurer et maintenir sa capacité érectile

- Implants et IIC donnent objectivement les meilleurs résultats à long terme

## Reconnaître l'amont et l'aval de la DE

- Terrain psychologique
- Environnement affectif
- Bilan physique

## Suivi

- Non seulement médical
- Psycho social



Société Francophone de Médecine Sexuelle



# Merci à Tous

« La vérité est un miroir tombé de la main de Dieu et qui s'est brisé. Chacun en ramasse un fragment et dit que la vérité s'y trouve. »

*Proverbe arabe*